



Provincia
di Piacenza

Consiglio Provinciale 15 dicembre 2025

PROGRAMMA TRIENNALE OPERE PUBBLICHE 2026/2028



PROGRAMMA TRIENNALE OPERE PUBBLICHE 2026/2028

Premessa – Risorse

- ✓ **Programmi pluriennali MIT;**
- ✓ **Regionali (Ordinanze di «Protezione Civile»);**
- ✓ **Provinciali;**
- ✓ **Fondi Cipess «tesoretto Caorso»;**

PROGRAMMA TRIENNALE OPERE PUBBLICHE 2026/2028

RISORSE

Fonte di finanziamento	2026	2027	2028	TOTALE
DM 123*	490.000,00 €	1.000.000,00 €		1.490.000,00 €
DM 225 PONTI 1	680.000,00 €			680.000,00 €
DM 394 Aree Interne	592.491,03 €			592.491,03 €
DM 141	2.851.228,00 €	1.989.229,00 €	1.989.229,00 €	6.829.686,00 €
DM 125 PONTI 2	5.068.296,65 €	3.040.977,99 €	3.040.977,99 €	11.150.252,63 €
DM 216/20242024	231.936,00 €	252.622,69 €	259.100,00 €	743.658,69 €
RER – PRO. CIV.	2.620.000,00 €			2.620.000,00 €
DL 95/2025 (ex DM 101)	250.000,00 €	2.145.247,05 €	2.145.247,05 €	4.540.494,10 €
TESORETTO CAORSO	390.000,00 €	390.000,00 €	390.000,00 €	
MUTUO	4.000.000,00 €	3.100.000,00 €		7.100.000,00 €
PROVINCIA	15.541.855,39 €	4.689.033,55 €	4.748.000,00 €	24.978.888,94 €
TOTALE	32.715.807,07 €	16.607.110,28 €	12.572.554,04 €	61.895.471,39 €

PROGRAMMA TRIENNALE OPERE PUBBLICHE 2026/2028

Criteri elaborazione

- ✓ Conferma programmazione vigente (tranne per alcune opere DL 95/2025)
- ✓ Opere finanziate con programmi Ministeriali approvati (annualità 2028)
- ✓ Spostamento alla seconda o terza annualità delle opere prive di copertura finanziaria (25 ML € ca.)

Consiglio Provinciale 15 dicembre 2025

PROGRAMMA TRIENNALE OPERE PUBBLICHE 2026/2028 – ANNO 2026 EDILIZIA

cod intervento	titolo	primo anno 2026	secondo anno 2027	Importo totale
763	EDIFICI SCOLASTICI E ISTITUZIONALI DI COMPETENZA DELLA PROVINCIA DI PIACENZA. LAVORI DI MANUTENZIONE.	€ 45.000,00	€ 939.033,55	€ 984.033,55
887	Edifici scolastici interventi di manutenzione straordinaria per l'efficientamento degli impianti di riscaldamento delle palestre	€ 390.000,00		€ 390.000,00
862	COSTRUZIONE DI UN NUOVO PLESSO SCOLASTICO NELL'AREA EX DEMANIO PONTIERI- REALIZZAZIONE NUOVO INGRESSO ED EDIFICIO PALESTRA	€ 5.017.000,00		€ 5.017.000,00
863	RIQUALIFICAZIONE AD USO SCOLASTICO DELL'EX COMANDO PROVINCIALE DEI VIGILI DEL FUOCO DI PIACENZA	€ 9.939.345,42		€ 9.939.345,42
837	CENTRO SCOLASTICO MEDIO SUPERIORE DI FIORENZUOLA D'ARDA. COSTRUZIONE DI UN NUOVO EDIFICIO AD USO DIDATTICO	€ 3.000.000,00		€ 3.000.000,00
965	NUOVO CENTRO SPORTIVO DEL CENTRO SCOLASTICO MEDIO SUPERIORE DI FIORENZUOLA D'ARDA. RIPRISTINO A SEGUITO INCENDIO LUGLIO 2025.	€ 700.000,00		€ 700.000,00

Consiglio Provinciale 15 dicembre 2025

PROGRAMMA TRIENNALE OPERE PUBBLICHE 2026/2028 – ANNO 2026 VIABILITA'

cod intervento	titolo	primo anno 2026
878	STRADA PROVINCIALE N. 12 DI GENOVA. LAVORI DI MANUTENZIONE STRAORDINARIA SUI MANUFATTI DI ATTRAVERSAMENTO DEI CORSI D'ACQUA DALLA PROGRESSIVA KM 8+185 ALLA PROGRESSIVA KM 13+060.	€ 500.000,00
865	STRADA PROVINCIALE N. 30 DI CHIAVENNA. PONTE SUL TORRENTE RIGLIO ALLA PROGRESSIVA KM 9+020. LAVORI DI MANUTENZIONE STRAORDINARIA	€ 800.000,00
866	STRADA PROVINCIALE N. 41 DI SAN PIETRO. PONTE SUL CANALE ALLACCIANTE ACQUE ALTE ALLA PROGRESSIVA KM 1+360. LAVORI DI MANUTENZIONE STRAORDINARIA	€ 413.659,33
844	Strade Provinciale n. 28 di Gossolengo. Riorganizzazione a rotatoria dell'intersezione con Via XXV Aprile nel capoluogo comunale.	€ 500.000,00
568	Strada Provinciale n. 36 di Godi. Realizzazione di una intersezione a rotatoria con la SS 654 di Val Nure.	€ 950.000,00
847	Strada Provinciale n. 28bis di Gossolengo. Ponte sul Fiume Trebbia. Lavori di manutenzione straordinaria.	€ 1.989.229,00
867	STRADA PROVINCIALE N. 4 DI BARDI. PONTE SUL TORRENTE ARDA ALLA PROGRESSIVA KM 9+050. LAVORI DI MANUTENZIONE STRAORDINARIA	€ 3.040.977,99
734	S.P. n. 10bis di Castellana. Ponte sul torrente Vezzeno in località Gropparello alla progressiva km 1+245. Lavori di manutenzione straordinaria, ripristino dei paramenti murari e installazione barriere di sicurezza.	€ 680.000,00

Consiglio Provinciale 15 dicembre 2025

PROGRAMMA TRIENNALE OPERE PUBBLICHE 2026/2028 – ANNO 2026 VIABILITA'

cod intervento	titolo	primo anno 2026
820	Strada Provinciale 28 di Gossolengo. Riorganizzazione a rotatoria dell'intersezione in corrispondenza della S.S. 45 nel Comune di Rivergaro.	€ 590.000,00
821	S.P. n.70 di Costalta. Ponte sul torrente Tidoncello alla progressiva km 0+665. Lavori di manutenzione straordinaria e installazione delle barriere di sicurezza.	€ 1.013.659,33
946	STRADA PROVINCIALE N. 52 DI CARISETO. LAVORI URGENTI PER LA REALIZZAZIONE DI UN OPERA DI SOSTEGNO E RICOSTRUZIONE DELLA SEDE STRADALE ALLA PROGRESSIVA KM 1+200, NEL TERRITORIO DEL COMUNE DI CERIGNALE	€ 250.000,00
947	STRADA PROVINCIALE N. 586R DI VAL D'AVETO. LAVORI DI REALIZZAZIONE OPERA DI PROTEZIONE DEL CORPO STRADALE AI KM 14+900, 18+500, 20+050, 21+200 E 21+500 - 2° STRALCIO	€ 420.000,00
948	STRADA PROVINCIALE N. 18 DI ZERBA. LAVORI URGENTI PER LA REALIZZAZIONE DI UN OPERA DI SOSTEGNO E RICOSTRUZIONE DELLA SEDE STRADALE ALLA PROGRESSIVA KM 1+700, NEL TERRITORIO DEL COMUNE DI OTTONE	€ 200.000,00
938	Interventi per l'adeguamento e/o l'integrazione dei dispositivi di ritenuta stradale lungo la rete viaria provinciale di collina e montagna della Val Nure.	€ 231.936,00
950	Lavori per il consolidamento corpo stradale della S.P. 39 del Cerro al km 19+450	€ 100.000,00
951	Lavori urgenti per la realizzazione di un'opera di sostegno e ricostruzione della sede stradale della S.P. 57 di Aserei al km 23+100	€ 200.000,00

Consiglio Provinciale 15 dicembre 2025

PROGRAMMA TRIENNALE OPERE PUBBLICHE 2026/2028 – ANNO 2026 VIABILITA'

cod intervento	titolo	primo anno 2026
952	Lavori urgenti per la realizzazione di un'opera di sostegno e ricostruzione della sede stradale della S.P. 359R di Salsomaggiore-Bardi al km 46+450	€ 200.000,00
953	Lavori urgenti per la realizzazione di un'opera di sostegno e ricostruzione della sede stradale della S.P.56 di Borla al km 12+230	€ 200.000,00
954	Lavori urgenti per la costruzione di un'opera a protezione dalla caduta massi della S.P. 4 di Bardi al km 21+480	€ 250.000,00
956	Strada provinciale n. 586R della Val d'Aveto. Lavori urgenti per l'installazione di opere a protezione del versante di monte alla progressiva km 13+450	€ 250.000,00
957	Strada provinciale n. 586R di Val d'Aveto. Lavori urgenti per il consolidamento del dissesto franoso interagente con il tracciato stradale alla progressiva km 20+700	€ 300.000,00
958	Strada Provinciale n. 65 di Caldarola. Lavori urgenti per il consolidamento corpo stradale al km 5+450	€ 250.000,00
960	Interventi a protezione delle utenze deboli nei comuni di Agazzano, Pianello, Besenzone e Gragnano.	€ 295.000,00

Consiglio Provinciale 15 dicembre 2025

PROGRAMMA TRIENNALE OPERE PUBBLICHE 2026/2028 – ANNO 2027/2028 EDILIZIA

cod intervento	titolo	secondo anno 2027	terzo anno 2028	Importo totale
765	CASA EX SAVINI - ADEGUAMENTO SISMICO, RECUPERO FUNZIONALE PIANO TERRA E PIANO PRIMO.		€ 1.000.000,00	€ 1.000.000,00
812	CENTRO SCOLASTICO MEDIO SUPERIORE DI FIORENZUOLA D'ARDA. LAVORI DI ADEGUAMENTO ANTISISMICO E MANUTENZIONE STRAORDINARIA.	€ 3.000.000,00		€ 3.000.000,00
813	POLO SCOLASTICO MEDIO SUPERIORE DI CASTEL SAN GIOVANNI. COSTRUZIONE DI UN NUOVO EDIFICIO AD USO DIDATTICO.	€ 3.100.000,00		€ 3.100.000,00
886	REALIZZAZIONE RECINZIONI ESTERNE A DELIMITAZIONE PROPRIETA' POLI SCOLASTICI AGRARIA E FIORENZUOLA		€ 1.000.000,00	€ 1.000.000,00
926	Edifici scolastici Interventi di manutenzione straordinaria per il risparmio energetico	€ 390.000,00		€ 390.000,00
964	Edifici scolastici di Piacenza Interventi per l'efficientamento energetico		€ 390.000,00	€ 390.000,00
966	Manutenzione straordinaria impianti elettrici. Sostituzione quadri elettrici di piani Liceo Gioia		€ 100.000,00	€ 100.000,00

OPERA 837

**CENTRO SCOLASTICO MEDIO SUPERIORE DI
FIORENTUOLA D'ARDA. COSTRUZIONE DI UN
NUOVO EDIFICIO AD USO DIDATTICO**

€ 3.000.000

AVVIO ANNO 2026



PROVINCIA DI PIACENZA

SERVIZIO "EDILIZIA E SERVIZI TECNOLOGICI"

Corso Garibaldi n.50 - 29121 Piacenza (PC)

DIRIGENTE RESPONSABILE DEL SERVIZIO: *DOTT. ING. JONATHAN MONTI*

**CENTRO SCOLASTICO MEDIO SUPERIORE DI
FIORENZUOLA D'ARDA
AMPLIAMENTO CON COSTRUZIONE DI UN
NUOVO EDIFICIO AD USO DIDATTICO**

CUP: D15E23000300003

IMPORTO COMPLESSIVO: 3.000.000,00 €

PROGETTISTI:

P. INTERNA - PROVINCIA DI PIACENZA (PARTE ARCHITETTONICA E STRUTTURALE):

Arch. Matteo Bocchi
Ing. Christian Gheduzzi
Geom. Franco Federici
Arch. Diego Umili
Geom. Arianna Preli

P. ESTERNA - PLANEX (PARTE IMPIANTISTICA)



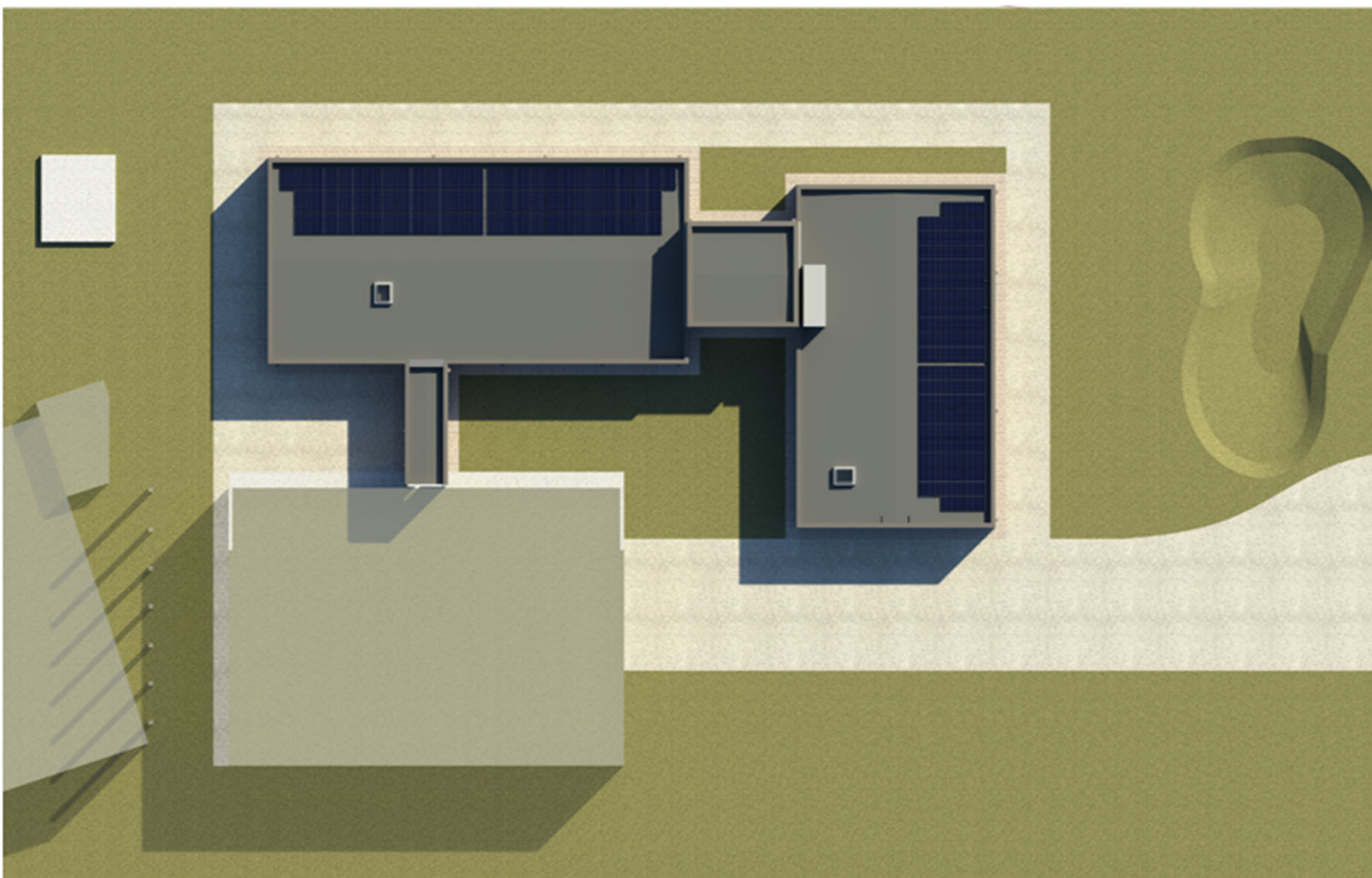



MODELLAZIONE B.I.M.

OPERA 863

RIQUALIFICAZIONE AD USO SCOLASTICO DELL'EX COMANDO PROVINCIALE DEI VIGILI DEL FUOCO DI PIACENZA

€ 9.939.345,42

AVVIO ANNO 2026



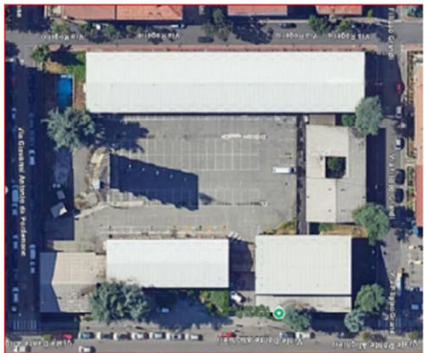

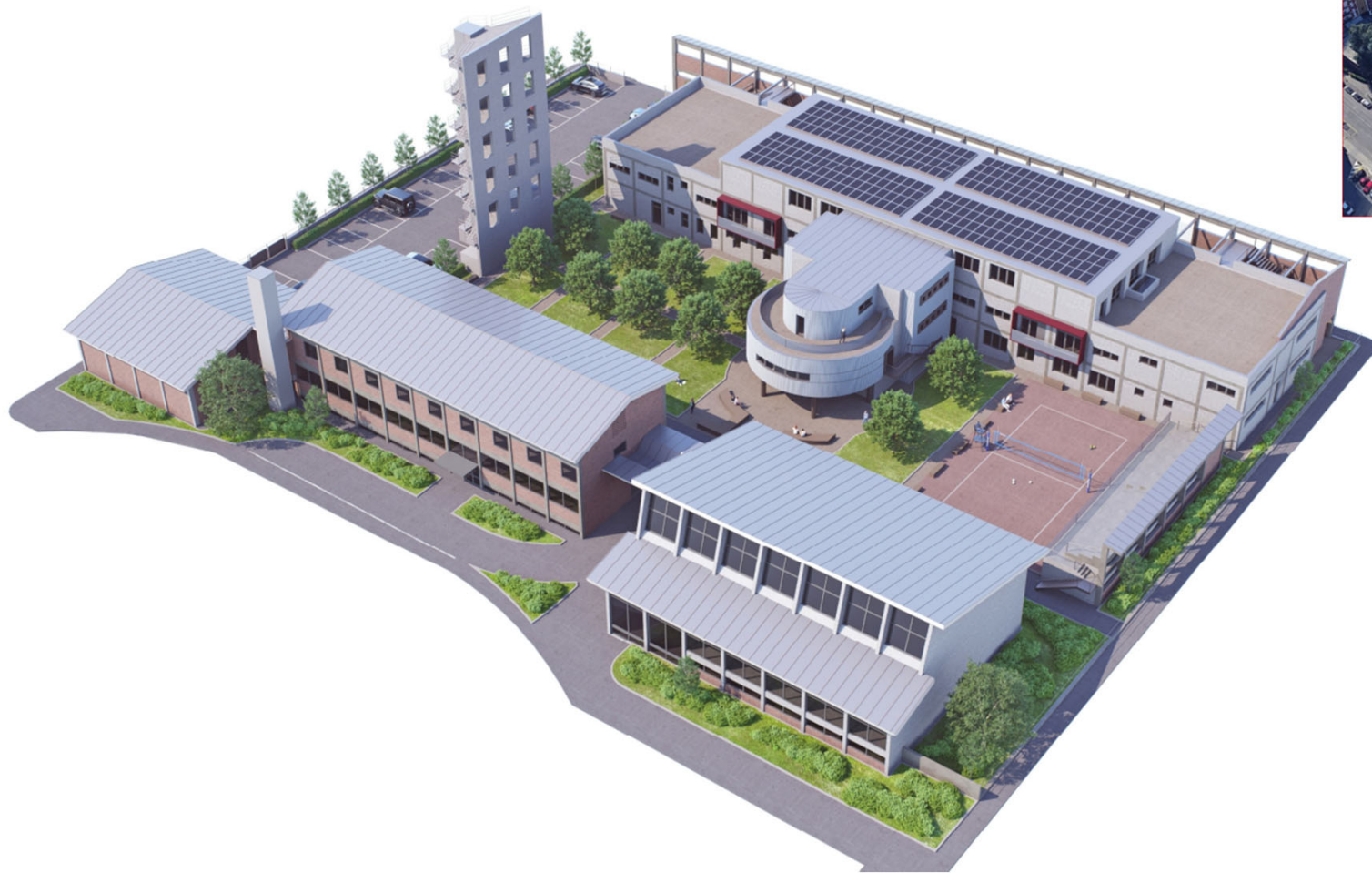





15/12/2025



Consiglio Provinciale

20/35

OPERA 862

**COSTRUZIONE DI UN NUOVO PLESSO SCOLASTICO
NELL'AREA EX DEMANIO PONTIERI- REALIZZAZIONE
NUOVO INGRESSO ED EDIFICIO PALESTRA**

€ 5.017.000

AVVIO ANNO 2026















OPERA 813

**POLO SCOLASTICO MEDIO SUPERIORE DI CASTEL
SAN GIOVANNI. COSTRUZIONE DI UN NUOVO
EDIFICIO AD USO DIDATTICO**

€ 3.100.000

AVVIO ANNO 2027



PROVINCIA DI PIACENZA

SERVIZIO "EDILIZIA E SERVIZI TECNOLOGICI"

Dirigente Responsabile del Servizio: Dott. Ing. Jonathan Monti



IL LUOGO

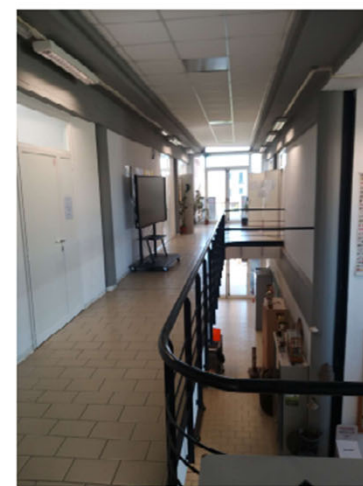



PROVINCIA DI PIACENZA

SERVIZIO "EDILIZIA E SERVIZI TECNOLOGICI"

Dirigente Responsabile del Servizio: Dott. Ing. Jonathan Monti

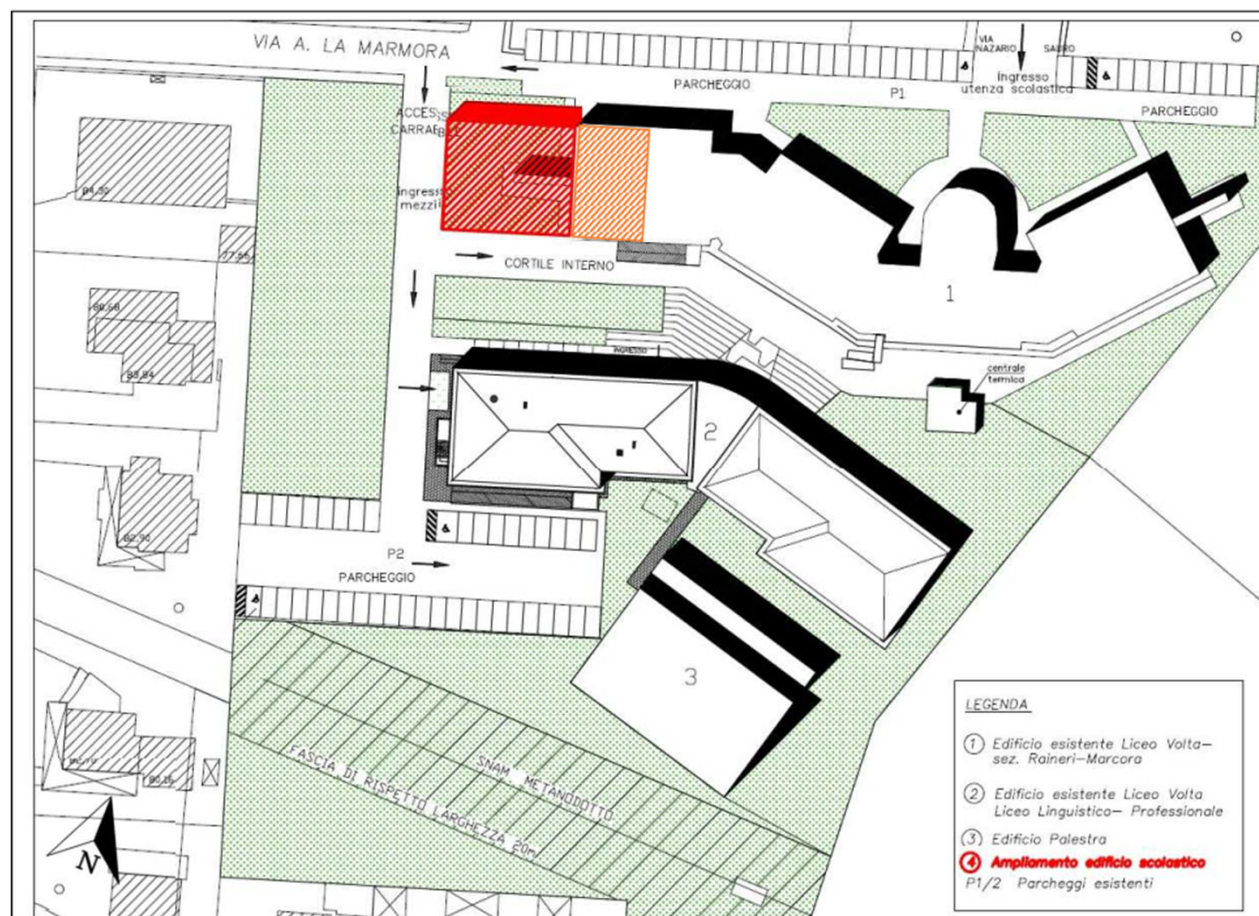

L'intervento riguarda la realizzazione di un edificio scolastico, importo complessivo pari a
€ 2.600.000,00.

Completa e amplia l'offerta di spazi didattici per i circa **970** studenti frequentanti il Centro Scolastico Medio superiore di Castel San Giovanni.

- **131** studenti sede staccata dell'istituto Agrario "Raineri-Marcora".

- **839** studenti Istituto "Volta".

Un nuovo involucro edilizio che ospiterà **n. 12** spazi didattici polifunzionali/laboratoriali si porrà come ampliamento degli spazi esistenti.

Sarà prevista, inoltre, la riqualificazione di altri **n.6** spazi didattici esistenti in modo da colmare la continua richiesta di spazi scolastici del Liceo "Volta".







1. NUOVI PROGETTI DI AMPLIAMENTO

**2. PALESTRA FIORENZUOLA (RIPRISTINO POST
INCENDIO)**

OPERA 965

STIMA SOMMARIA DELLA SPESA

€ 700.000

È ATTUALMENTE IN CORSO LA REDAZIONE DEL PROGETTO
ESECUTIVO DELLE OPERE DI SISTEMAZIONE, INCLUSO IL
CRONOPROGRAMMA











Consiglio Provinciale 15 dicembre 2025

PROGRAMMA TRIENNALE OPERE PUBBLICHE 2026/2028 – ANNO 2027 VIABILITA'

cod intervento	titolo	secondo anno 2027
905	Strada Provinciale n. 462R di Val d'Arda. Variante al centro abitato di Cortemaggiore. 1° Stralcio.	€ 5.500.000,00
848	Strada Provinciale n. 40 di Statto. Ponte sul Fiume Trebbia a Travo. Lavori di manutenzione straordinaria.	€ 1.989.229,00
868	STRADA PROVINCIALE N. 28BIS DI GOSSOLENGO. PONTE SUL FIUME TREBBIA ALLA PROGRESSIVA KM 1+160. COMPLETAMENTO DEI LAVORI DI MANUTENZIONE STRAORDINARIA.	€ 2.430.977,99
869	STRADA PROVINCIALE N. 35 DI COLONESE. PONTE SUL RIO BOSELLA ALLA PROGRESSIVA KM 2+090. LAVORI DI MANUTENZIONE STRAORDINARIA	€ 610.000,00
795	Strada Provinciale n. 587R di Cortemaggiore. Lavori di riqualificazione del tracciato in tratti vari	€ 1.000.000,00
921	Strada Provinciale n. 60 di Croce. Riorganizzazione a rotatoria dell'intersezione con la SS n. 412 Val Tidone	€ 250.000,00
922	Strada Provinciale n. 6 di Carpaneto. Riorganizzazione a rotatoria dell'intersezione con i rami di svincolo della S.S. n. 725	€ 1.000.000,00
923	S.P. n. 39 del Cerro. Lavori urgenti di consolidamento del corpo stradale e ripresa della pavimentazione bituminosa nei tratti maggiormente degradati.	€ 300.000,00
924	S.P. n. 57e 57bis di Aserei. Lavori urgenti di consolidamento del corpo stradale e ripresa della pavimentazione bituminosa nei tratti maggiormente degradati.	€ 300.000,00
925	S.P. n. 36 di Godi. Lavori urgenti di consolidamento del corpo stradale e ripresa della pavimentazione bituminosa nei tratti maggiormente degradati.	€ 295.247,05
939	Interventi per l'adeguamento e/o l'integrazione dei dispositivi di ritenuta stradale lungo la rete viaria provinciale di collina e montagna della Val d'Arda.	€ 252.622,69
961	Strada Provinciale n. 6 di Carpaneto. Riorganizzazione a rotatoria dell'intersezione con i rami di svincolo nord della S.S. n. 725	€ 1.500.000,00

Consiglio Provinciale 15 dicembre 2025

PROGRAMMA TRIENNALE OPERE PUBBLICHE 2026/2028 – ANNO 2028 VIABILITA'

cod intervento	titolo	terzo anno 2028
804	Strada Provinciale n. 11 di Mottaziana. Adeguamento della sezione stradale da Gragnanino fino alla Loc. Ponte Tidone. 1° Stralcio funzionale	€ 1.000.000,00
806	S.P. n.8 di Bedonia. Ponte sul Torrente Lavaiana alla progressiva km 1+100. Lavori di manutenzione straordinaria.	€ 400.000,00
826	S.P. n. 64 di Trabucchi. Ponte sul T. Stirone. Lavori di manutenzione straordinaria e installazione delle barriere di sicurezza.	€ 600.000,00
827	S.P. n.60 di Croce. Ponte sul T. Tidone. Lavori di manutenzione straordinaria e installazione delle barriere di sicurezza.	€ 750.000,00
828	S.P. n. 11 di Mottaziana. Ponte sul T. Tidone. Lavori di manutenzione straordinaria	€ 500.000,00
829	S.P. n. 587 di Cortemaggiore. Ponte sul T. Chiavenna. Lavori di manutenzione straordinaria e installazione delle barriere di sicurezza.	€ 600.000,00
831	Strada Provinciale n. 38 di San Protaso. Miglioramento intersezione (doppia curva ingresso Loc. Chero)	€ 500.000,00
834	Strada Provinciale n. 10 di Gropparello. Lavori di adeguamento della carreggiata tra Celleri e Cerini. 1° Stralcio	€ 600.000,00
883	Intervento di potenziamento della segnaletica stradale lungo la S.P. n.57 di Aserei, la S.P. n.57bis di Aserei e la S.P. n. 67 di Massara.	€ 118.197,63

Consiglio Provinciale 15 dicembre 2025

PROGRAMMA TRIENNALE OPERE PUBBLICHE 2026/2028 – ANNO 2028 VIABILITA'

cod intervento	titolo	terzo anno 2028
884	Intervento di potenziamento della segnaletica stradale lungo la viabilità provinciale nei Comuni di Ponte dell'Olio e Ferriere	€ 236.498,21
885	Intervento di potenziamento della segnaletica stradale lungo la S.P. n.21 di Val d'Arda, la S.P. n.12 di Genova e la S.P. n. 39 del Cerro.	€ 118.128,74
881	Intervento di potenziamento della segnaletica stradale lungo la S.P. n. 57 di Aserei, la S.P. n.359R di Salsomaggiore e Bardi e la S.P. n.56 di Borla.	€ 118.197,63
882	Intervento di potenziamento della segnaletica stradale lungo la S.P. n. 67 di Massara e la S.P. n.71 di Collerino.	€ 70.894,62
822	S.P. n.16 di Coli. Ponte sul rio Curdello alla progressiva km 1+525. Lavori di manutenzione straordinaria e installazione delle barriere di sicurezza.	€ 130.000,00
859	Strada Provinciale n. 28 di Gossolengo. Lavori di adeguamento della carreggiata e riorganizzazione dell'intersezione con la Strada comunale di Santa Franca. 2° Stralcio	€ 710.771,00
858	Rete viaria Provinciale. Interventi urgenti di sostituzione e adeguamento della segnaletica verticale in corrispondenza delle intersezioni	€ 450.000,00

Consiglio Provinciale 15 dicembre 2025

PROGRAMMA TRIENNALE OPERE PUBBLICHE 2026/2028 – ANNO 2028 VIABILITA'

cod intervento	titolo	terzo anno 2028
872	STRADA PROVINCIALE N. 16 DI COLI. PONTE SUL FIUME TREBBIA ALLA PROGRESSIVA KM 0+115. LAVORI DI MANUTENZIONE STRAORDINARIA . 1° STRALCIO	€ 3.040.977,99
873	STRADA PROVINCIALE N. 16 DI COLI. PONTE SUL FIUME TREBBIA ALLA PROGRESSIVA KM 0+115. LAVORI DI MANUTENZIONE STRAORDINARIA . 2° STRALCIO	€ 1.500.000,00
915	Strada Provinciale n. 6 di Carpaneto. Adeguamento ponte sul Colatore Pozzalla Inferiore	€ 250.000,00
853	Strada Provinciale n. 28 di Gossolengo. Lavori di adeguamento della carreggiata e riorganizzazione dell'intersezione con la Strada comunale di Santa Franca. 1° Stralcio	€ 289.229,00
849	Strada Provinciale n. 29 di Zena. Realizzazione di pista ciclopedonale tra Carpaneto e Cadeo. 1° stralcio Carpaneto - Zena	€ 600.000,00
850	Strada Provinciale n. 588R dei Due Ponti. Lavori di adeguamento delle intersezioni presenti nei pressi del Ponte sul torrente Ongina	€ 1.100.000,00
870	STRADA PROVINCIALE N. 40 DI STATTO. PONTE SUL FIUME TREBBIA ALLA PROGRESSIVA KM 16+040. COMPLETAMENTO DEI LAVORI DI MANUTENZIONE STRAORDINARIA DELLE STRUTTURE IN ELEVAZIONE E DELL'IMPALCATO. 1° STRALCIO	€ 3.040.977,99

Consiglio Provinciale 15 dicembre 2025

PROGRAMMA TRIENNALE OPERE PUBBLICHE 2026/2028 – ANNO 2028 VIABILITA'

cod intervento	titolo	terzo anno 2028
870	STRADA PROVINCIALE N. 40 DI STATTO. PONTE SUL FIUME TREBBIA ALLA PROGRESSIVA KM 16+040. COMPLETAMENTO DEI LAVORI DI MANUTENZIONE STRAORDINARIA DELLE STRUTTURE IN ELEVAZIONE E DELL'IMPALCATO. 1° STRALCIO	€ 3.040.977,99
929	Strada Provinciale n. 20 di Polignano. Riorganizzazione a rotatoria dell'intersezione con Via Fermi e Via Boschi nel centro abitato di Polignano	€ 400.000,00
930	S.P. n. 35 di Colonese. Collegamento ciclopeditonale tra Niviano e Grazzano Visconti (1° stralcio)	€ 1.145.247,05
931	Strada Provinciale n. 29 di Zena. Realizzazione di pista ciclopeditonale tra Carpaneto e Cadeo. 2° stralcio	€ 600.000,00
940	Interventi per l'adeguamento e/o l'integrazione dei dispositivi di ritenuta stradale lungo la rete viaria provinciale di collina e montagna della Val Tidone.	€ 259.100,00
968	Rete viaria provinciale. Lavori di consolidamento e ripresa della pavimentazione bituminosa nei tratti maggiormente degradati e interventi di protezione delle utenze deboli	€ 2.145.247,05

ACCORDO QUADRO PER LAVORI, SERVIZI E FORNITURE NECESSARIE PER LA MANUTENZIONE ORDINARIA E STRAORDINARIA DELLA RETE VIARIA PROVINCIALE PER IL PERIODO 2027-2030	€ 3.750.000,00	€ 4.648.000,00	10.396.000,00	€ 18.794.000,00
--	----------------	----------------	---------------	-----------------