

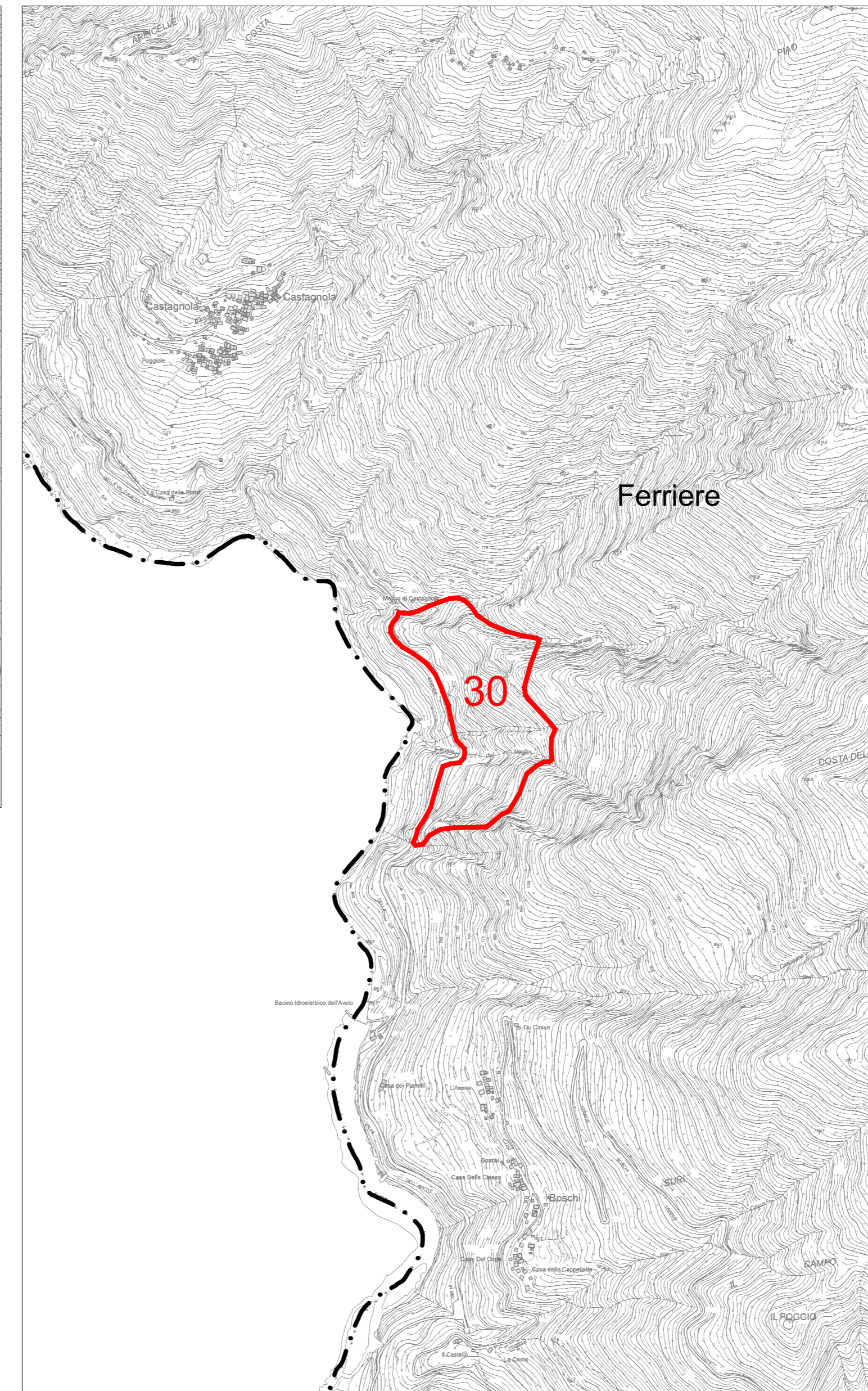





POLO ESTRATTIVO 29 "MONTEREGGIO"
Comune di Farini
Superficie: 180.000 m ²
Materiali estraibili: pietre da concii
Sistemazione finale: Recupero forestale o naturalistico.
Prescrizioni particolari: /



POLO ESTRATTIVO 30 "CASTAGNOLA"
Comune di Ferriere
Superficie: 40.000 m ²
Materiali estraibili: pietre da concii
Sistemazione finale: Recupero forestale o naturalistico.
Prescrizioni particolari: /

POLO ESTRATTIVO 27 "MONTE TAPPARELLI"
Comune di Coli
Superficie: 130.000 m ²
Materiali estraibili: detriti ofiolitici e pietrisco in genere
Sistemazione finale: Recupero forestale o naturalistico.
Prescrizioni particolari: /
Prescrizioni relative alla Valutazione di Incidenza (SIC IT4010004 "Monte Capra, Monte Tre Abati, Monte Armelio, Sant'Agostino, Lago di Averaldi"): Gli interventi estrattivi pianificati dal PIAE sono soggetti alle prescrizioni contenute nella Valutazione di Incidenza del PAE

- LEGENDA**
-  Perimetro Poli estrattivi
 -  ZSC - ZPS (ex SIC-ZPS)
(delimitazione individuata nel PIAE 2011)
 -  ZSC - ZPS (ex SIC-ZPS)
(delimitazione aggiornata al PIAE 2017)
 -  Parchi e aree contigue
 -  Confine comunale



PROVINCIA DI PIACENZA

PIAE - Piano Infraregionale delle Attività Estrattive

Variante PIAE 2017

PROVINCIA DI PIACENZA
 Settore Territorio e urbanistica, sviluppo, trasporti, sistemi informativi, assistenza agli enti locali
 Presidente: Patrizia Barbieri
 Dirigente del Servizio e Responsabile del Piano: Vittorio Silva

TAVOLA DI PROGETTO

P4

POLI ESTRATTIVI DI DETRITI OFIOLITICI, PIETRISCHI E PIETRE DA TAGLIO

scala 1:10.000

Adozione: Delib. C.P. n. 21 del 17/07/2019
 Approvazione: Delib. C.P. n. 39 del 30/11/2020