

PROVINCIA DI PIACENZA

Elencazione delle regioni agrarie e dei Comuni di esse facenti parte

Anno 2026

REGIONE AGRARIA N. 1 – Montagna del Medio Trebbia

COMUNI di: Alta Val Tidone (limitatamente al territorio dell'ex Comune di Pecorara), Bobbio, Cerignale, Coli, Corte Brugnatella, Ottone, Zerba.

REGIONE AGRARIA N. 2 – Alto Nure

COMUNI di: Bettola*, Farini*, Ferriere*, Morfasso*.

**I valori agricoli medi sono quelli della "regione agraria 1"*

REGIONE AGRARIA N. 3 – Colline del Trebbia e del Tidone

COMUNI di: Agazzano, Alta Val Tidone (limitatamente ai territori degli ex Comuni di Caminata e di Nibbiano), Borgonovo Val Tidone, Castel San Giovanni*, Gazzola, Pianello Val Tidone, Piozzano*, Travo*, Ziano Piacentino.

Limitatamente al comune di Castel San Giovanni i valori agricoli medi sono quelli della "regione agraria n. 4"

Limitatamente al comune di Piozzano i valori agricoli medi sono quelli della "regione agraria n. 1"

Limitatamente al comune di Travo i valori agricoli medi sono quelli della "regione agraria n. 2"

REGIONE AGRARIA N. 4 – Colline del Nure e dell'Arda

COMUNI di: Alseno, Carpaneto Piacentino*, Castell'Arquato*, Gropparello*, Lugagnano Val d'Arda*, Ponte dell'Olio*, Rivergaro, San Giorgio Piacentino*, Vernasca*, Vigolzone.

Limitatamente al comune di Castell'Arquato i valori agricoli medi sono quelli della "regione agraria n. 3"

Limitatamente al comune di Gropparello i valori agricoli medi sono quelli della "regione agraria n. 2"

Limitatamente al comune di Lugagnano i valori agricoli medi sono quelli della "regione agraria n. 3"

Limitatamente al comune di Ponte dell'Olio i valori agricoli medi sono quelli della "regione agraria n. 3"

Limitatamente al comune di San Giorgio Piacentino i valori agricoli medi sono quelli della "regione agraria n. 5"

Limitatamente al comune di Vernasca i valori agricoli medi sono quelli della "regione agraria n. 2"

Limitatamente al comune di Carpaneto Piacentino i valori agricoli medi sono quelli della "regione agraria n. 5"

REGIONE AGRARIA N. 5 – Pianura di Piacenza

COMUNI di: Calendasco, Gossolengo, Gragnano Trebbiense, Piacenza, Podenzano, Rottofreno, Sarmato*.

Limitatamente al comune di Sarmato i valori agricoli medi sono quelli della "regione agraria n. 3"

REGIONE AGRARIA N. 6 – Basso Arda

COMUNI di: Besenzone, Cadeo, Caorso*, Castelvetro Piacentino, Cortemaggiore, Fiorenzuola d'Arda, Monticelli d'Ongina, Pontenure*, San Pietro in Cerro, Villanova sull'Arda.

Limitatamente al comune di Caorso i valori agricoli medi sono quelli della "regione agraria n. 4"

Limitatamente al comune di Pontenure i valori agricoli medi sono quelli della "regione agraria n. 5"

**comuni con valori agricoli medi modificati*

Comune2026	Comune2014	Regione Agraria di appartenenza ISTAT 1958	Tariffe Valori Agricoli Medi 2026	Codice ISTAT
Agazzano	Agazzano	3	3	33001
Alseno	Alseno	4	4	33002
Alta Val Tidone	Caminata	3	3	33009
Alta Val Tidone	Nibbiano	3	3	33029
Alta Val Tidone	Pecorara	1	1	33031
Besenzone	Besenzone	6	6	33003
Bettola	Bettola	2	1	33004
Bobbio	Bobbio	1	1	33005
Borgonovo Val Tidone	Borgonovo Val Tidone	3	3	33006
Cadeo	Cadeo	6	6	33007
Calendasco	Calendasco	5	5	33008
Caorso	Caorso	6	4	33010
Carpaneto Piacentino	Carpaneto Piacentino	4	5	33011
Castel San Giovanni	Castel San Giovanni	3	4	33013
Castell'Arquato	Castell'Arquato	4	3	33012
Castelvetro Piacentino	Castelvetro Piacentino	6	6	33014
Cerignale	Cerignale	1	1	33015
Coli	Coli	1	1	33016
Corte Brugnatella	Corte Brugnatella	1	1	33017
Cortemaggiore	Cortemaggiore	6	6	33018
Farini	Farini	2	1	33019
Ferriere	Ferriere	2	1	33020
Fiorenzuola d'Arda	Fiorenzuola d'Arda	6	6	33021
Gazzola	Gazzola	3	3	33022
Gossolengo	Gossolengo	5	5	33023
Gragnano Trebbiense	Gragnano Trebbiense	5	5	33024
Gropparello	Gropparello	4	2	33025
Lugagnano Val d'Arda	Lugagnano Val d'Arda	4	3	33026
Monticelli d'Ongina	Monticelli d'Ongina	6	6	33027
Morfasso	Morfasso	2	1	33028
Ottone	Ottone	1	1	33030
Piacenza	Piacenza	5	5	33032
Pianello Val Tidone	Pianello Val Tidone	3	3	33033
Piozzano	Piozzano	3	1	33034
Podenzano	Podenzano	5	5	33035
Ponte dell'Olio	Ponte dell'Olio	4	3	33036
Pontenure	Pontenure	6	5	33037
Rivergaro	Rivergaro	4	4	33038
Rottofreno	Rottofreno	5	5	33039
San Giorgio Piacentino	San Giorgio Piacentino	4	5	33040
San Pietro in Cerro	San Pietro in Cerro	6	6	33041
Sarmato	Sarmato	5	3	33042
Travo	Travo	3	2	33043
Vernasca	Vernasca	4	2	33044
Vigolzone	Vigolzone	4	4	33045
Villanova sull'Arda	Villanova sull'Arda	6	6	33046
Zerba	Zerba	1	1	33047
Ziano Piacentino	Ziano Piacentino	3	3	33048



Regioni agrarie ISTAT 1958

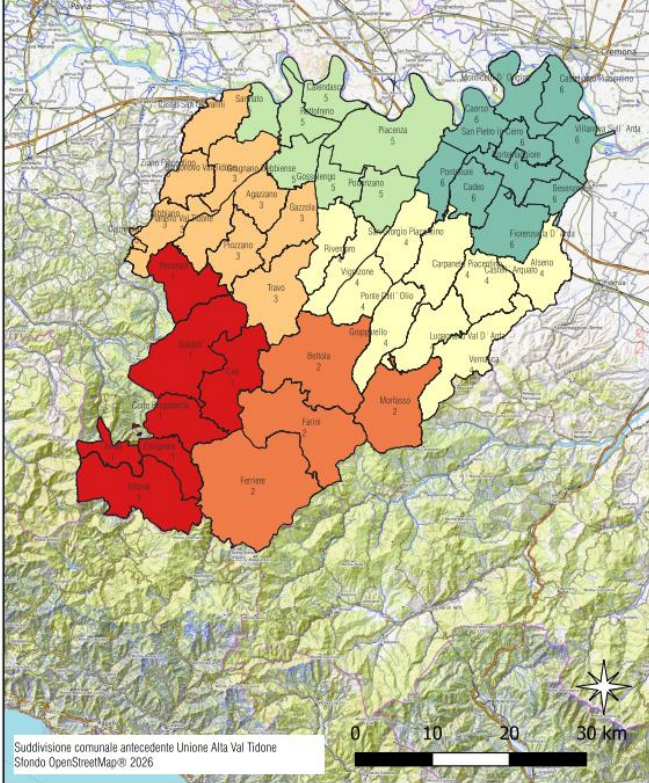

Suddivisione comunale antecedente Unione Alta Val Tidone
Stonido OpenStreetMap® 2026

Tariffe Valori Agricoli Medi 2026

