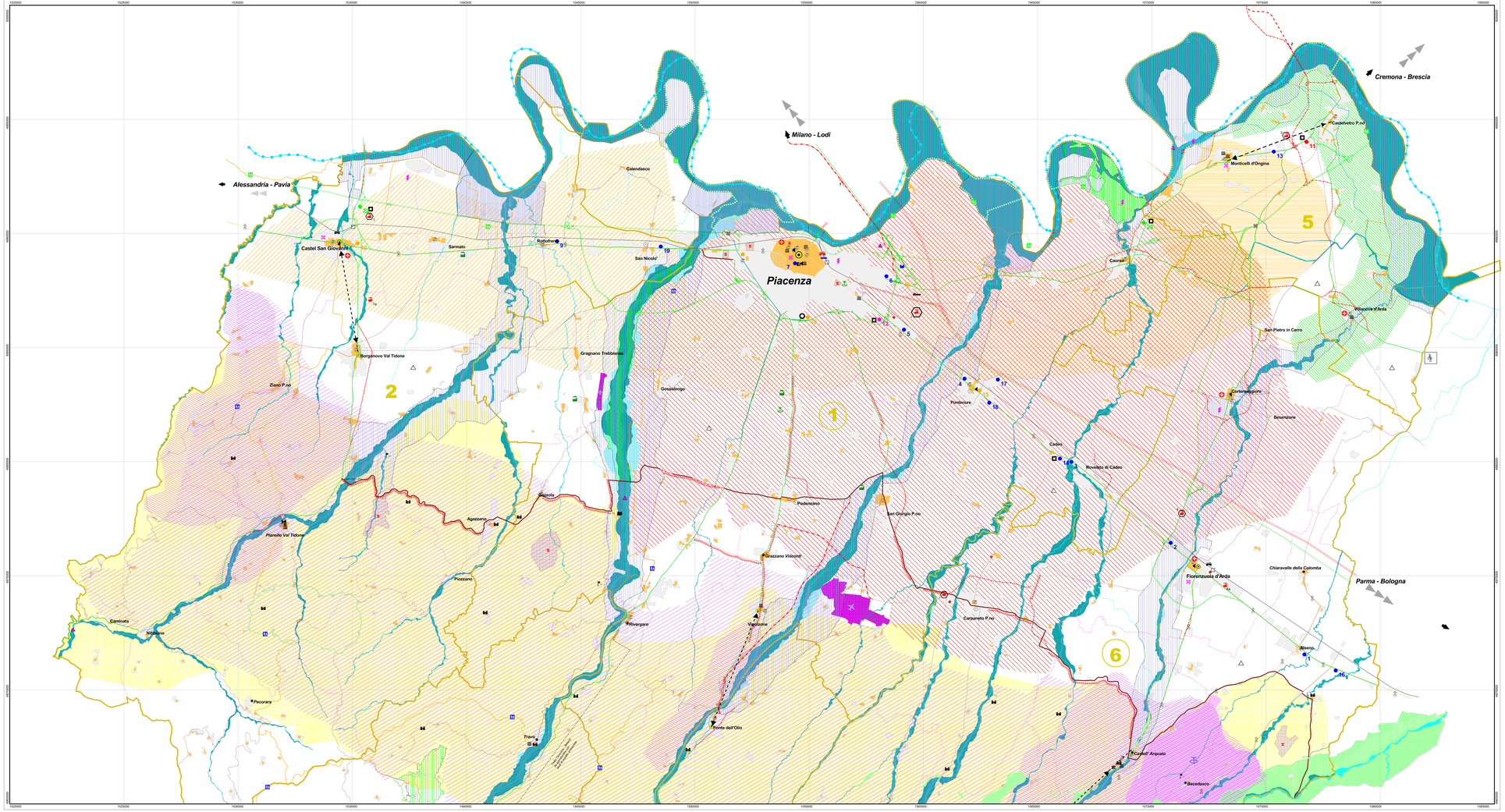

Segni di legenda

Armatura urbana e nuove polarità

Città regionale
Città regionale, polarità urbana di particolare complessità funzionale, morfologica e relazionale
Nel suo rapporto alla qualificazione ed integrazione del territorio regionale nel contesto
sovra-nazionale:
a1-Piacenza

Poli ordinatori
Poli ordinatori dell'armatura urbana con ruoli di polarizzazione nell'offerta di funzioni rare e di
strutturazione delle relazioni sub-regionali:
b1 - Castelsangiovanni
b2 - Fiorenzuola d'Arda

Poli urbani complessi e in via di formazione
Polarità in via di formazione con forte dinamica insediativa:
c1 - c4 Castelsangiovanni - Borgonovo Val Tidone,
c6 - c17 Castelvetro P. - Monticelli d'Ongina,
c18 - c22 Fiorenzuola d'Arda - Castell'Arquato
c11 - d29 Ponte dell'Olio - Vigolzone

Polarità di nuova costituzione

Centri integrativi e di base
Centri integrativi con dotazioni a supporto e funzionale di sistemi urbani complessi di presidio
nei territori a debole armatura urbana:
c1 Borgonovo, c2 Ziano P.no, c3 Pianello, c4 Borgonovo Val Tidone, c5 Carpaneto, c6 Castelvetro Piacentino, c7 Cortemaggiore,
c8 Lugagnano, c9 Pianello Val Tidone, c10 Podenzano, c11 Pontenure/Ottavo, c12 Portesuole, c13 Rivergaro, c14 S.Nicolò
Centri di base con funzioni diffuse di supporto e dotazione di servizi di base civili, commerciali ed artigianali:
c15 Alseno, c16 Besenzone, c17 Cadeo, c18 Calendasco, c19 Castelvetro, c20 Cortemaggiore, c21 Castell'Arquato, c22 Cortemaggiore, c23 Fiorenzuola d'Arda, c24 Gragnano, c25 Gossolengo, c26 Gragnano, c27 Gragnano, c28 Gragnano, c29 Gragnano, c30 Gragnano, c31 Gragnano, c32 Gragnano, c33 Gragnano, c34 Gragnano, c35 Gragnano, c36 Gragnano, c37 Gragnano, c38 Gragnano, c39 Gragnano, c40 Gragnano, c41 Gragnano, c42 Gragnano, c43 Gragnano, c44 Gragnano, c45 Gragnano,