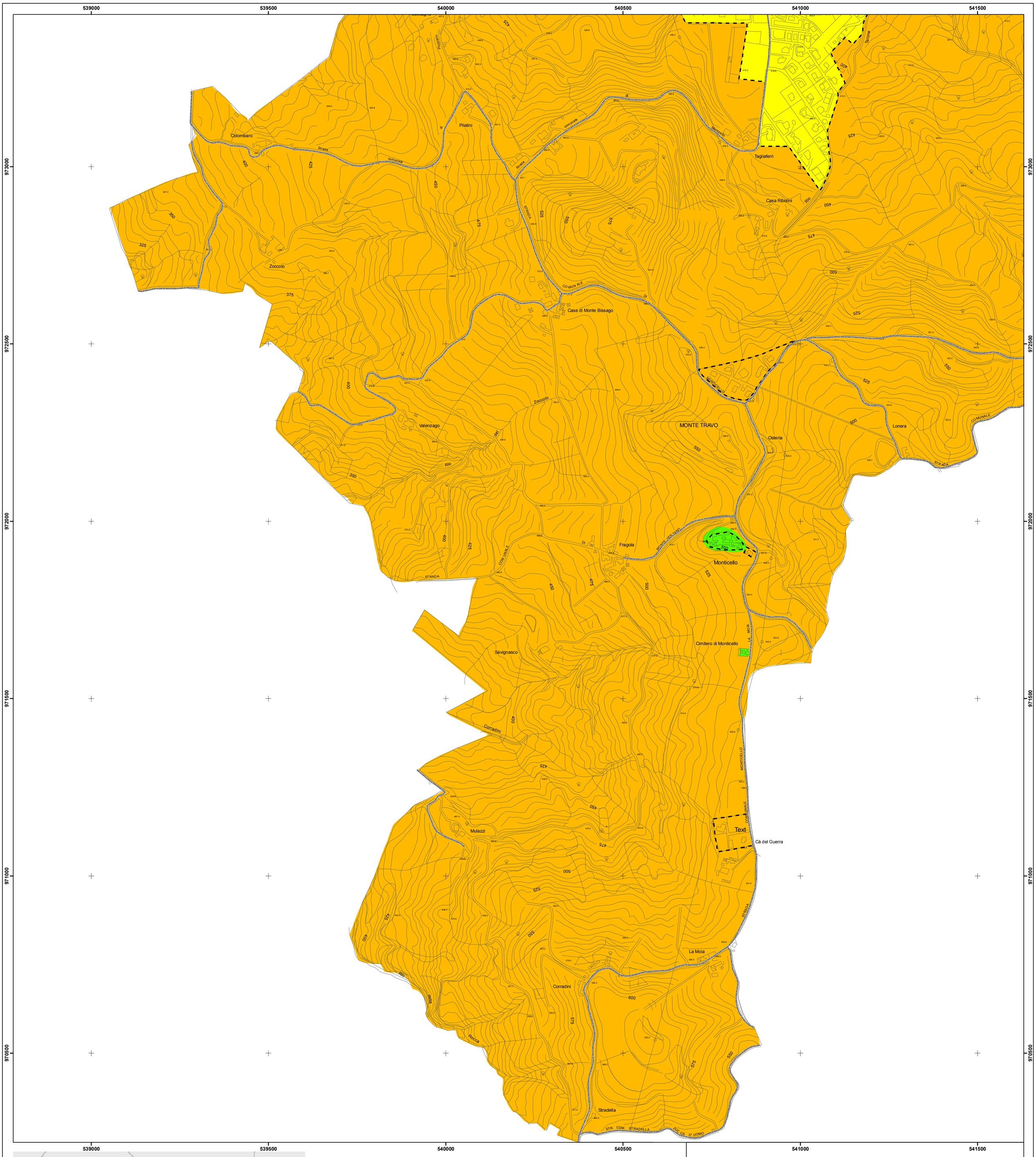

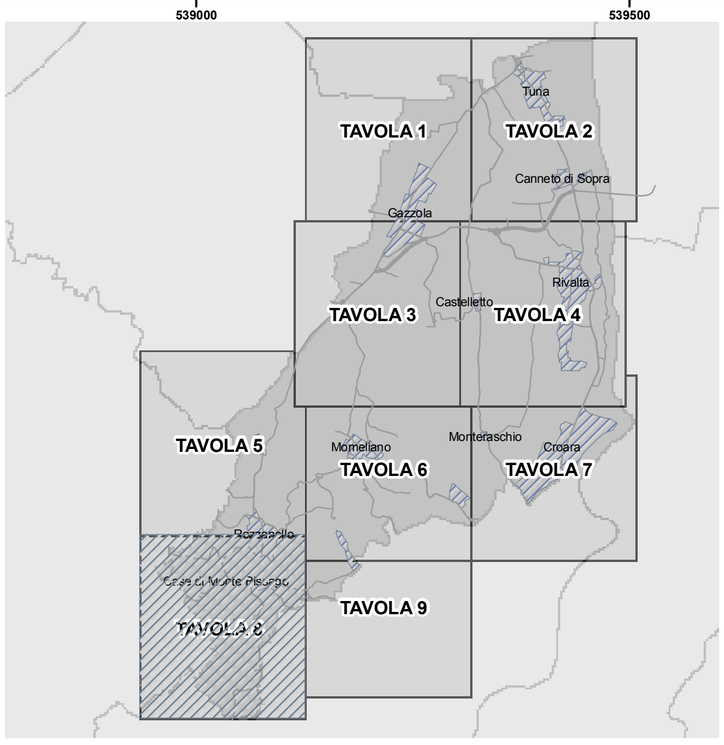

Zonizzazione acustica - STATO DI FATTO

- Classe 1 - Aree particolarmente protette
- Classe 2 - Aree prevalentemente residenziali
- Classe 3 - Aree di tipo misto
- Classe 4 - Aree di intensa attività umana
- Classe 5 - Aree prevalentemente industriali
- Classe 6 - Aree esclusivamente industriali

Zonizzazione acustica - STATO DI PROGETTO

- Classe 1 - Aree particolarmente protette
- Classe 2 - Aree prevalentemente residenziali
- Classe 3 - Aree di tipo misto
- Classe 4 - Aree di intensa attività umana
- Classe 5 - Aree prevalentemente industriali
- Classe 6 - Aree esclusivamente industriali

- Strade Comunali
- Strage Provinciali
- Viabilità di Progetto
- Fascia "B" Strade Cb (D.P.R. - n 142 - 30.03.04)
- Fascia "A" Strade Cb (D.P.R. - n 142 - 30.03.04)
- Centro Abitato

REV.	DATA	DESCRIZIONE REVISIONI	DIS.	CONTR.	CONV.	APPROV. IN G.Q.	APPROV.

CESI SpA
Engineering & Environment - ISMES Division

CESI - Centro Elettrotecnico Sperimentale Italiano Giacinto Motta S.p.A.
Via R. Rubattino, 54 Milano - Italia
Tel. +39 022125.1 Fax +39 0221255440
website: www.cesi.it

CLASSIFICAZIONE ACUSTICA del comune di Gazzola

TAVOLA 8 - Monticello

DISEGNO ALLEGATO AL DOC.:	SCALA:	TAVOLA:
Rapporto n. B1002137		

0 125 250 500 metri

N

NOME FILE: Gazzola_Zoniz_1.mxd