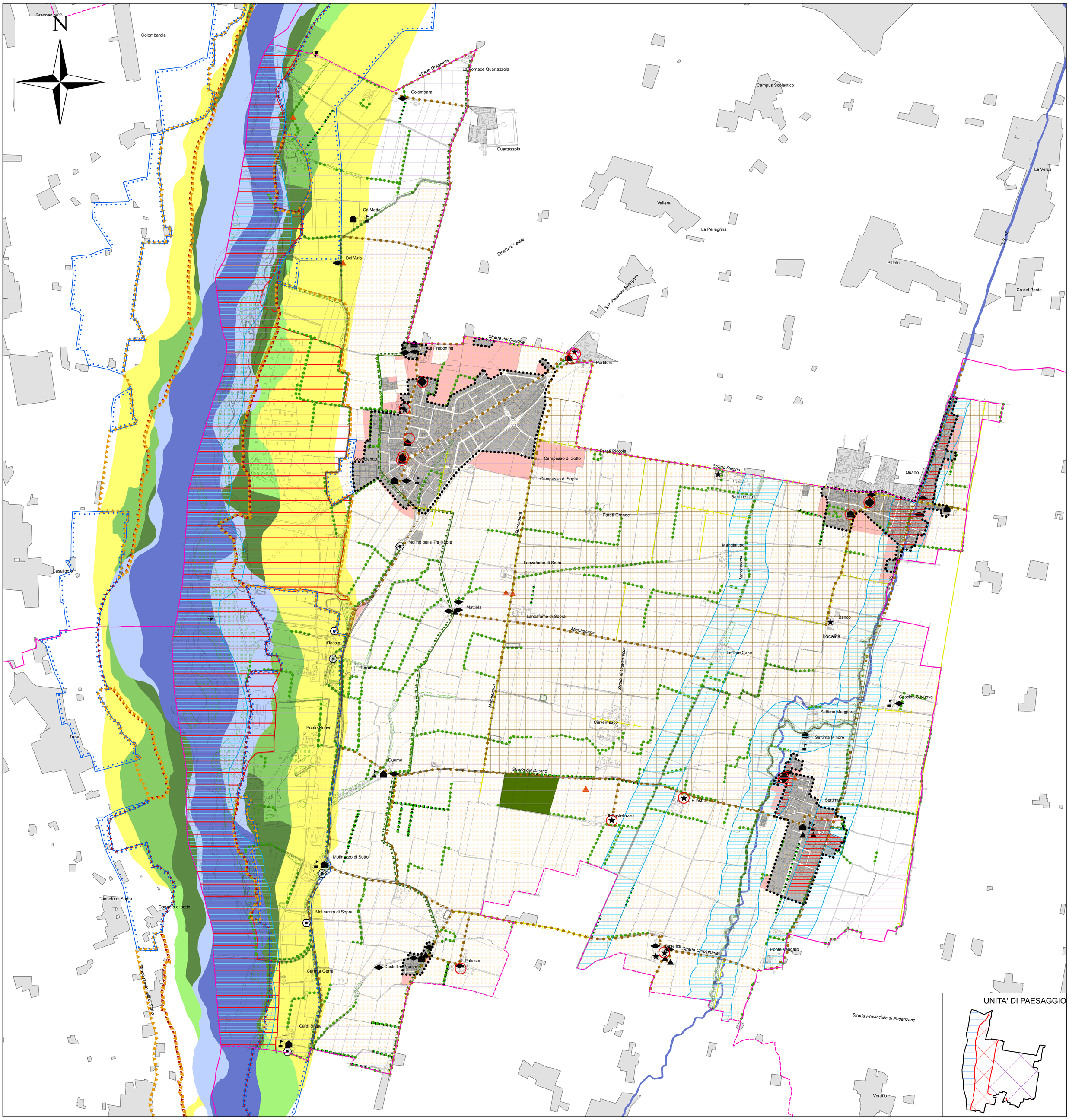

COMUNE DI GOSSOLENGO PIACENZA

L.R. 20/2000

PIANO STRUTTURALE COMUNALE 2011

VARIANTE 2015

PSC 02

ASPETTI CONDIZIONANTI
TUTELE 1:10.000

Arch. Benito Dodi
Prof. P.L. Vercesi
Dott. Mauro Perracino - Studio Phytosfera

IL RESPONSABILE
DEL SERVIZIO TECNICO

IL SINDACO

IL SEGRETARIO

Adozione: Delibera di Consiglio Comunale n. 25 del 26/05/15
Approvazione: Delibera di Consiglio Comunale n. 58 del 29/10/15

LEGENDA

TUTELE STORICO CULTURALI (art. 42 N.T.S.)

- Architettura civile
- Architettura fortificata e militare
- Architettura paleoindustriale
- Architettura religiosa ed assistenziale
- Architettura rurale
- Architettura vegetale
- Architettura votiva e funeraria
- Ritrovamenti archeologici
- Viabilità storica. Guado (art. 40 N.T.S.)
- Viabilità storica. Percorsi consolidati (art. 40 N.T.S.)
- Viabilità storica. Tracce di percorso (art. 40 N.T.S.)
- Zona di tutela della struttura centuriata. Elementi localizzati (art. 41 N.T.S.)
- Zona di tutela della struttura centuriata. Ambiti con elementi diffusi (art. 41 N.T.S.)
- Potenzialità archeologiche (art. 41 N.T.S.)
- Bonifiche storiche di pianura (art. 41 N.T.S.)

CARTOGRAFIA DI BASE

- Base cartografica
- Confini comunali
- Territorio urbanizzato extracomunale

TUTELE DA PIANIFICAZIONE SOVRAORDINATA

- Rete Natura 2000 (art. 34 N.T.S.)

Zone di protezione delle acque sotterranee. Aree di ricarica (art. 31 N.T.S.)

- Settore di ricarica di tipo D - Alimentazione laterale subalvea
- Settore di ricarica di tipo A - Ricarica diretta
- Settore di ricarica di tipo B - Ricarica indiretta

Fasce fluviali (art. 30 N.T.S.)

Fascia A - Fascia di deflusso (art. 11 - Norme PTCP)

- Zona A1 - Alveo attivo
- Zona A3 - Alveo di piena con valenza naturalistica

Fascia B - Fascia di esondazione (art. 12 - Norme PTCP)

- Zona B1 - Zona di conservazione del sistema fluviale
- Zona B2 - Zona di recupero ambientale del sistema fluviale
- Zona B3 - Zona ad elevato grado di antropizzazione

Fascia C - Fascia di inondazione per piena catastrofica (art. 12 - Norme PTCP)

- Zona C2 - Zona non protetta da difese idrauliche

Parco del Trebbia (art. 17 N.T.S.)

- Zona B
- Zona C
- Preparco

TUTELE PAESAGGISTICO AMBIENTALI

- Progetto di tutela, recupero e valorizzazione (art. 31 N.T.S.)
- Filari alberati (art. 29 N.T.S.)
- Gelsi (art. 29 N.T.S.)
- 2a. Subunità dell'alta pianura
- 2b. Subunità dell'alta pianura centuriata
- 5d. Subunità del basso corso del fiume Trebbia

BENI SOGGETTI AL D.LGS. 42/2004 (art. 39 N.T.S.)

- Beni architettonici soggetti a vincolo monumentale
- Sistema forestale e boschivo
- Fiumi, torrenti, corsi d'acqua e le relative sponde o piedi degli argini per una fascia di 150 metri ciascuna
- Fiumi, torrenti, corsi d'acqua e le relative sponde o piedi degli argini per una fascia di 150 metri ciascuna non soggetti a vincolo

SISTEMA TERRITORIALE (art. 9 N.T.S.)

- Perimetro del Centro abitato definito ai sensi dell'art. A-5 della LR 20/00
- Territorio Urbanizzato
- Impianti fissi di lavorazione inerti
- Territorio Urbanizzabile

Zone di vulnerabilità da nitrati: comprende l'intero territorio comunale.