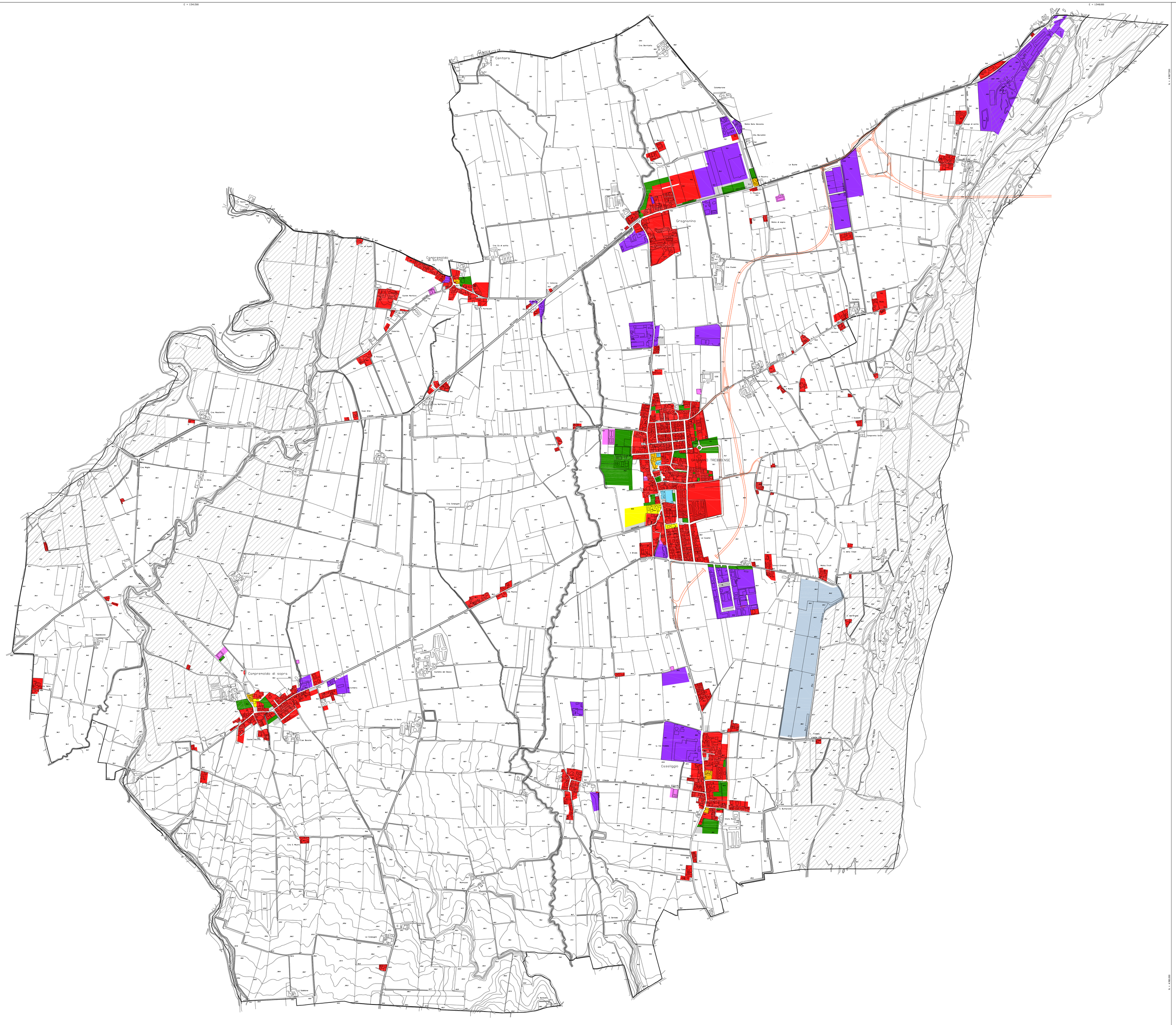

LEGENDA

Servizi

- Verde
- Parcheggi
- Istruzione
- Servizi religiosi
- Attrezzature di interesse comune
- Attrezzature tecnologiche e cimiteriali

Insediamenti

- Prevalentemente residenziali
- Prevalentemente produttivi
- Prevalentemente agricoli
- Aviosuperficie

- Ambiti di rispetto fluviale
- Variante viabilistica prevista dal PRG vigente
- Confine comunale

COMUNE DI GRAGNANO TREBBIENSE

Piacenza

giugno 2011

Progettisti
Federico Oliva Associati (prof. arch. Federico Oliva)
arch. Gianpaolo Passoni
con
arch. Paolo Cocilovo

Aspetti geologici, idrogeologici e ambientali
AMBITER
dott. geol. Giorgio Neri
con
dott. nat. Silvia Del Fiore
dott. amb. Davide Genevini

Sindaco
Andrea Barocelli

Assessore all'urbanistica
Andrea Barocelli

Ufficio tecnico
Responsabile del Settore tecnico
geom. Natalino Foletti

QC Quadro Conoscitivo

QC2.6.2 SINTESI DEL PRG VIGENTE
STATO DI DIRITTO
APPROVAZIONE

Scala 1:10.000