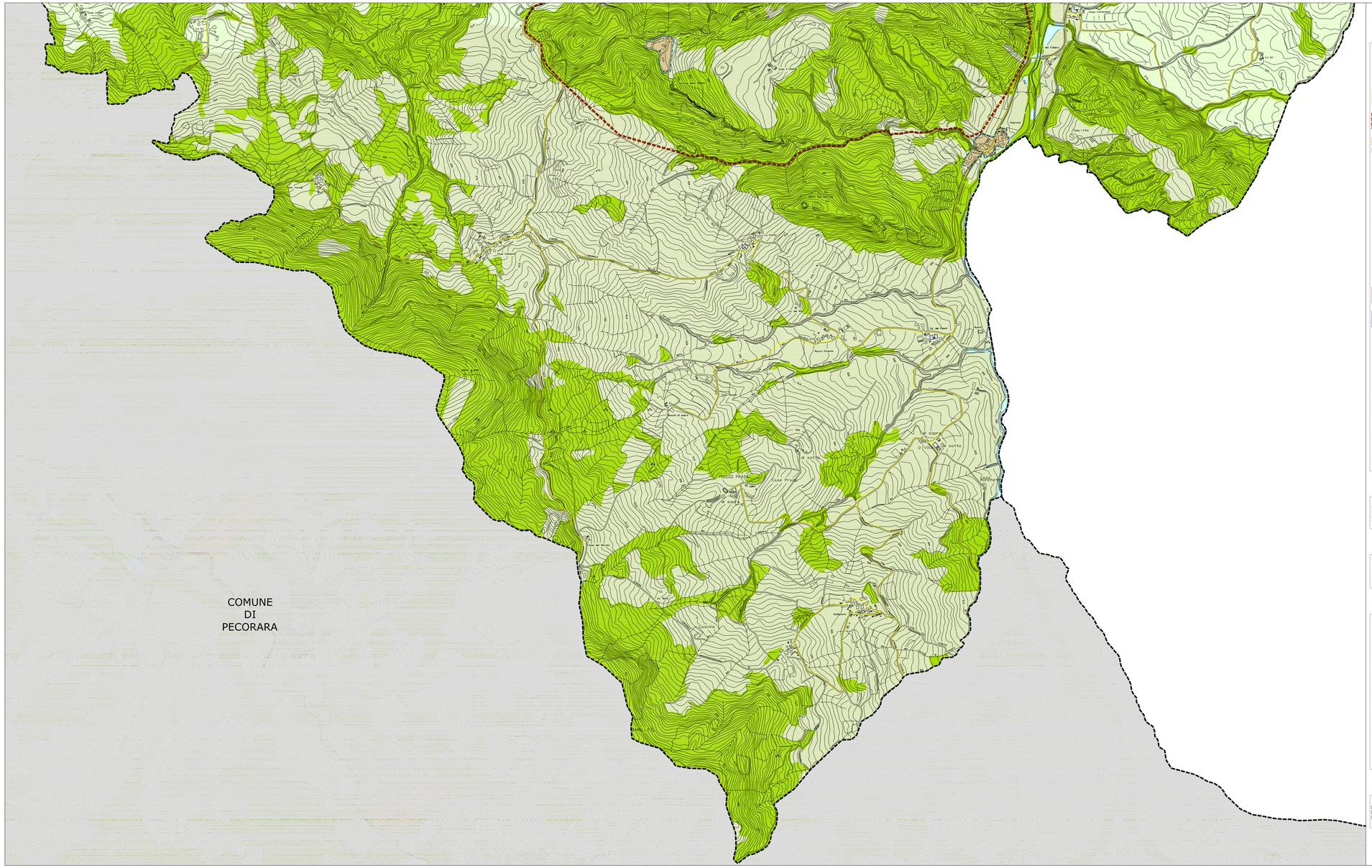

LEGENDA

TERRITORIO RURALE EXTRAURBANO

AMBITI DI VALORE NATURALE ED AMBIENTALE (art. A-17 LR 20/2000) (art.46)

- Invasi ed alvei di laghi, bacini e corsi d'acqua
- Aree boscate
- Area studio della Rocca d'Olgisio
- Aree studio

AMBITI AGRICOLI DI RILIEVO PAESAGGISTICO (art. A-18 LR 20/2000) (art.47)

- Individuazione ambiti agricoli di rilievo paesaggistico

AMBITI AD ALTA VOCAZIONE PRODUTTIVA AGRICOLA (art. A-19 LR 20/2000) (art.48)

- Individuazione ambiti ad alta vocazione produttiva agricola

EDIFICI DI INTERESSE STORICO - ARCHITETTONICO E TESTIMONIALE IN TERRITORIO EXTRAURBANO (art.25)

- Beni monumentali (vincolati ai sensi del DLgs 42/04) (art.26)
- Edifici di interesse testimoniale (art.27)

- Polo estrattivo sovracomunale (Polo PIAE)
- Poli estrattivi comunali
- Fascia di rispetto cimiteriale
- PLERT - Scenari localizzativi di Piano - Siti complessi di progetto

TERRITORIO URBANIZZATO (art.6)

- Perimetro di territorio urbanizzato

TERRITORIO URBANIZZABILE (art.6)

- Ambiti di trasformazione potenziale

VIABILITA'

VIABILITA' ESISTENTE

Tratti di competenza sovracomunale

- Viabilità secondaria - Strade extraurbane secondarie di tipo C (DLgs 285/'92) (art.10)

Tratti di competenza comunale

- Viabilità locale
- Strade locali di tipo F (DLgs 285/'92) (art.10)

VIABILITA' DI PROGETTO

- Variante alla ex SS 412 "Val Tidone" (art.11)
- Ambito di protezione ambientale della variante infrastrutturale (art.11)
- Viabilità locale di progetto a servizio dei nuovi insediamenti potenziali e relativa fascia di ambientazione (art.12)

LIMITI AMMINISTRATIVI

- Limite territorio comunale

PSC Piano Strutturale Comunale

OHVT
maggio 2009
Progettisti
Federico Oliva Associati (prof. arch. F. Oliva)
con
arch. Paola Cavallero
Aspetti geologici e morfologici
dott. geol. Lodovica Farmigiani
Presidente
Franco Albertini
Responsabile della gestione operativa
geom. Francesco Cagni

RUE Regolamento Urbanistico Edilizio

Comune di Pianello V. T.

RUE EXTRAURBANO

RUE 3.1.14

scala 1: 5.000