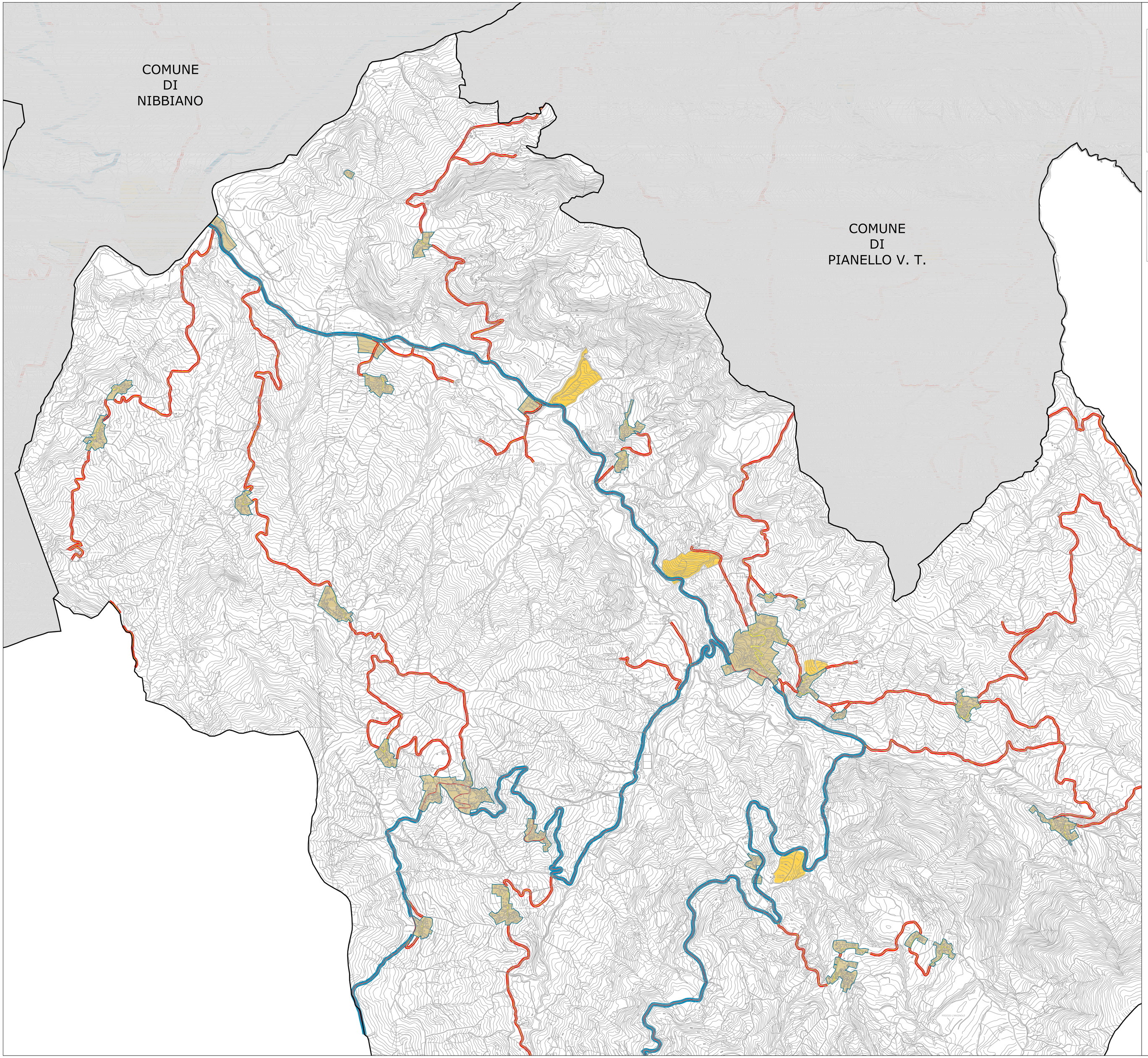

LEGENDA

VIABILITA' ESISTENTE

Tratti di competenza sovracomunale

Viabilità secondaria
Strade extraurbane secondarie di tipo C e relativa fascia di rispetto (DLgs 285/'92)

Tratti di competenza comunale

Viabilità locale
Strade locali di tipo F e relativa fascia di rispetto (DLgs 285/'92)

VIABILITA' DI PROGETTO

Variante alla ex SS 412 "Val Tidone" (art.

Ambito di protezione ambientale della variante infrastrutturale

Viabilità locale di progetto a servizio dei nuovi insediamenti potenziali e relativa fascia di ambientazione

Territorio urbanizzato

Territorio urbanizzabile

Limite territorio comunale

PSC Piano Strutturale Comunale

CMVT
maggio 2009

Progettisti
Federico Oliva Associati (prof. arch. F. Oliva)
con
arch. Paolo Cocilovo

Aspetti geologici e morfologici
dott. geol. Lodovica Parmigiani

Presidente
Franco Albertini

Responsabile della gestione operativa
geom. Francesco Cagni

RUE Regolamento Urbanistico Edilizio

Comune di Pecorara

SISTEMA DELLA MOBILITA'

RUE 3.4.4

scala 1: 10.000