COMUNE DI TRAVO

(Provincia di Piacenza)

PIANO STRUTTURALE COMUNALE

QUADRO CONOSCITIVO
SISTEMA TERRITORIALE

ANALISI DEL PATRIMONIO EDILIZIO
PRESENTE NEL TERRITORIO COMUNALE

dicembre 2011
tav.
C 9 a
scala 1:5.000

Committente:
AMMINISTRAZIONE COMUNALE DI TRAVO (PC)

Progettista:
dott. Arch. Filippo Albonetti

Collaboratori:
dott. Arch. Laura Gazzola
dott. Davide Baracchi

Analisi Geologiche:
Prof. Pier Luigi Vercesi

Aspetti Naturali:
dott.sa Giulia Vercesi

VALSAT:
Promotor s.r.l.

Legenda

Tessuti edificati zonizzati da PRG Vigente

A_1 — Tessuti storici urbani e nuclei storici presenti nel territorio rurale - Rif. All. C 9 .1

E_1 — Nuclei e aggregati di origine agricola presenti nel territorio rurale - Rif. All. C 9 .2

325 — Edifici isolati presenti nel territorio rurale - Rif. All C 9 .3

Edifici di interesse architettonico e testimoniale

Edificio vincolato ai sensi del D.Lgs 42/2004

V_1 — individuazione beni vincolati ai sensi del D.lgs. 42/2004 - Rif. All D 5.1

S_1 — individuazione immobili e manufatti di proprietà di enti pubblici e religiosi realizzati da oltre 70 anni vincolati ope legis ai sensi del D.Lgs 42/2004 - Rif. All D 5.1

(a_1) — individuazione edifici di interesse architettonico e testimoniale non sottoposti a tutela da parte dell D. Lgs 42/2004 - Rif. All C 9.1

principali destinazioni d'uso degli edifici

- Edificio generico
- Edifici di culto e strutture cimiteriali
- Elementi tecnologici
- Baracca / Tettoia

ELEMENTI CARTOGRAFICI

Confine amministrativo comunale
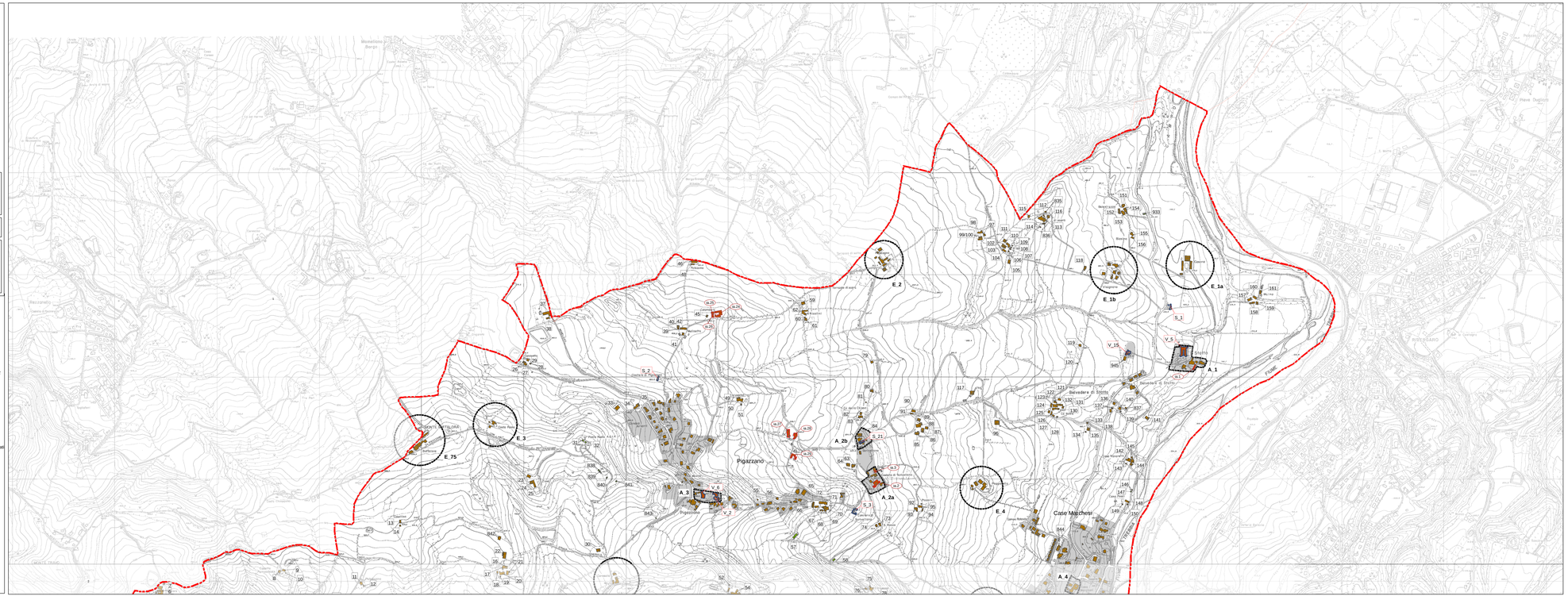
Base cartografica CTR 1:5000